

Câmara Municipal do Distrito de Lousada Agrícola  
 Aprovado em reunião de 20/12/2005

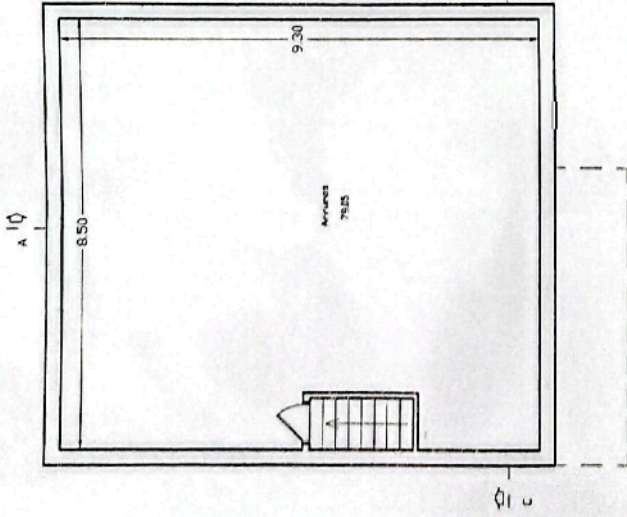
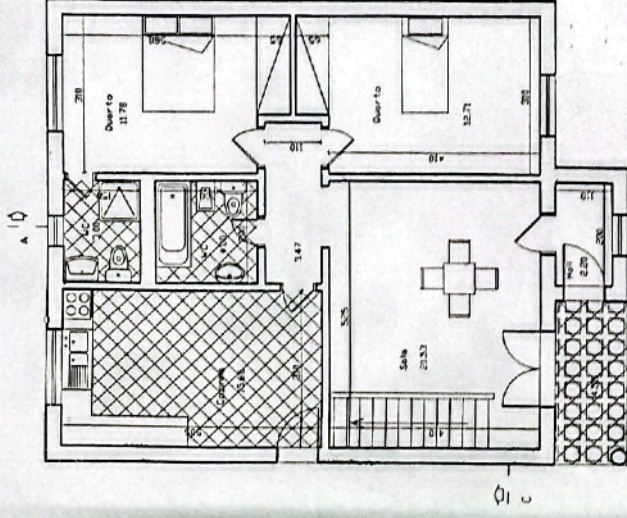

Cliente: Hélia Cristina da Silva e Sousa  
 Local: Celestins • Sepetins • Sobral de Monte Aguiar

PLANTAS <- MORADIA UNIFAMILIAR <- TELAS FINAIS  
 Escala: 1/100 Data: Daniel Vitoria de Araujo  
 1/100 29 de Novembro de 2004 Ins.º ANET nº 2918

NOTA: Este desenho é propriedade intelectual do seu autor não podendo ser reproduzido sem o seu conhecimento e autorização.

Folha 2A/16